Svět očima našich zaměstnanců

2016

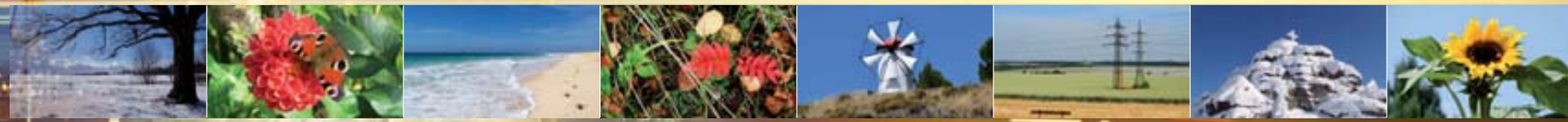

Jsme energie tohoto města

PRE

Vážené kolegyně, vážení kolegové, vážení obchodní partneři,

projekt přípravy prvního firemního stolního kalendáře pod názvem **„Svět očima našich zaměstnanců“** zahájila Skupina PRE již v roce 2010.

Také tentokrát – a vlastně již po šesté – bylo cílem tvůrců jednak sestavit z vybraných fotografií zaslaných zaměstnanci stolní kalendář Skupiny PRE pro rok 2016, jednak snaha vtáhnout zaměstnance více do dění ve Skupině PRE, a posílit tak jejich loajalitu vůči zaměstnavateli. Výroba stolního kalendáře výrazně přispívá k vytváření firemní identity, což je jeden ze strategických cílů Skupiny PRE. Projektu se zasláním svých děl letos zúčastnilo celkem 44 zaměstnanců se 489 fotografiemi. Pokud šlo o tematický záběr – ten byl od snímků z dovolené (převážná většina fotografií) přes žánrové snímky až po dokumentární záběry. Některé z fotografií se pochopitelně tematicky týkaly i oblasti energetiky.

Žel, někteří z účastníků nedokázali dosáhnout na předepsanou a pro tisk požadovanou kvalitu fotografií a takové snímky musely být z dalšího procesu vyřazeny. Přesto se podařilo vytvořit zajímavou kolekci momentek z domova i ze světa, která nás všechny bude provázet po celý rok.

Věříme, že se tento kalendář bude líbit, aby na něj navázaly další, a mohla tak pokračovat tradice, která dlouhodobě přispívá k vytváření pozitivního klimatu v rámci Skupiny PRE.

Skupina PRE

Skupinu PRE tvoří mateřská společnost Pražská energetika a tři 100% dceřiné společnosti. Pojem Skupina PRE začal být používán v souvislosti s přípravou na vyčlenění provozovatele distribuční soustavy do samostatné 100% dceřiné společnosti od 1. 1. 2006. Jedním z hlavních důvodů pro vytvoření integrované Skupiny PRE několika vzájemně kapitálově a organizačně propojených subjektů je (při odpovídající koordinaci, kvalitním vedení, využívání různých synergických efektů, kapitálové síle, respektování zákonem dané nezávislosti provozovatele distribuční soustavy atd.) především dosažení vyšší konkurenceschopnosti. Skupina PRE navenek projevuje svoji sounáležitost i jednotným externím grafickým stylem a společným logotypem.

Skupina PRE se sídlem v Praze má zhruba 660 000 odběrných míst a je třetím největším dodavatelem elektřiny v České republice. V současné době zaměstnává přibližně 1 400 zaměstnanců.

Jsme energie tohoto města

PRE

Plánovací kalendář na rok 2016

Měsíc	P	Ú	S	Č	P	S	N	Týden číslo	Týden prac. dnů	Měsíc číslo	Měsíc pracovních dnů	Měsíc pracovních hodin	Čtvrtl. dnů	Čtvrtl. hodin
LEDEN					1	2	3	53	-	1	20 +1*	160 168x 150 157,5x	I.	63 +2*
	4	5	6	7	8	9	10	1	5					
	11	12	13	14	15	16	17	2	5					
	18	19	20	21	22	23	24	3	5					
	25	26	27	28	29	30	31	4	5					
ÚNOR	1	2	3	4	5	6	7	5	5	2	21	168 157,5	504 520x (8 h.)	
	8	9	10	11	12	13	14	6	5					
	15	16	17	18	19	20	21	7	5					
	22	23	24	25	26	27	28	8	5					
	29							9	1					
BŘEZEN		1	2	3	4	5	6		4	3	22 +1*	176 184x 165 172,5x	472,5 487,5x (7,5 h.)	
	7	8	9	10	11	12	13	10	5					
	14	15	16	17	18	19	20	11	5					
	21	22	23	24	25	26	27	12	5					
	28	29	30	31				13	3					

* Placený svátek (8 dnů) x Fond pracovní doby vč. placených svátků

Měsíc	P	Ú	S	Č	P	S	N	Týden číslo	Týden prac. dnů	Měsíc číslo	Měsíc pracovních dnů	Měsíc pracovních hodin	Čtvrtl. dnů	Čtvrtl. hodin
DUBEN					1	2	3	13	1	4	21	168 157,5	II.	65
	4	5	6	7	8	9	10	14	5					
	11	12	13	14	15	16	17	15	5					
	18	19	20	21	22	23	24	16	5					
	25	26	27	28	29	30		17	5					
							1		-					
KVĚTEN	2	3	4	5	6	7	8	18	5	5	22	176 165	520 (8 h.)	
	9	10	11	12	13	14	15	19	5					
	16	17	18	19	20	21	22	20	5					
	23	24	25	26	27	28	29	21	5					
	30	31						22	2					
ČERVEN			1	2	3	4	5		3	6	22	176 165	487,5 (7,5 h.)	
	6	7	8	9	10	11	12	23	5					
	13	14	15	16	17	18	19	24	5					
	20	21	22	23	24	25	26	25	5					
	27	28	29	30				26	4					

Měsíc	P	Ú	S	Č	P	S	N	Týden číslo	Týden prac. dnů	Měsíc číslo	Měsíc pracovních dnů	Měsíc pracovních hodin	Čtvrtl. dnů	Čtvrtl. hodin
ČERVENEC					1	2	3	26	1	7	19 +2*	152 168x 142,5 157,5x	III.	63 +3*
	4	5	6	7	8	9	10	27	3					
	11	12	13	14	15	16	17	28	5					
	18	19	20	21	22	23	24	29	5					
	25	26	27	28	29	30	31	30	5					
SRPEN	1	2	3	4	5	6	7	31	5	8	23	184 172,5	504 528x (8 h.)	
	8	9	10	11	12	13	14	32	5					
	15	16	17	18	19	20	21	33	5					
	22	23	24	25	26	27	28	34	5					
	29	30	31					35	3					
ZÁŘÍ				1	2	3	4		2	9	21 +1*	168 176x 157,5 165x	472,5 495x (7,5 h.)	
	5	6	7	8	9	10	11	36	5					
	12	13	14	15	16	17	18	37	5					
	19	20	21	22	23	24	25	38	5					
	26	27	28	29	30			39	4					

Měsíc	P	Ú	S	Č	P	S	N	Týden číslo	Týden prac. dnů	Měsíc číslo	Měsíc pracovních dnů	Měsíc pracovních hodin	Čtvrtl. dnů	Čtvrtl. hodin
ŘÍJEN						1	2	39	-	10	20 +1*	160 168x 150 157,5x	IV.	62 +3*
	3	4	5	6	7	8	9	40	5					
	10	11	12	13	14	15	16	41	5					
	17	18	19	20	21	22	23	42	5					
	24	25	26	27	28	29	30	43	4					
	31							44	1					
LISTOPAD		1	2	3	4	5	6		4	11	21 +1*	168 176x 157,5 165x	496 520x (8 h.)	
	7	8	9	10	11	12	13	45	5					
	14	15	16	17	18	19	20	46	4					
	21	22	23	24	25	26	27	47	5					
	28	29	30					48	3					
PROSINEC				1	2	3	4		2	12	21 +1*	168 176x 157,5 165x	465 487,5x (7,5 h.)	
	5	6	7	8	9	10	11	49	5					
	12	13	14	15	16	17	18	50	5					
	19	20	21	22	23	24	25	51	5					
	26	27	28	29	30	31		52	4					

Fond pracovní doby

Rok má celkem 253 pracovních dnů,
tj. 2 024 pracovních hodin (8 h.)
1 897,5 pracovních hodin (7,5 h.)

Státní svátky (dny pracovního klidu)

1. ledna	Den obnovy samostatného českého státu
8. května	Den vítězství
5. července	Den slovanských věrozvěstů Cyrila a Metoděje
6. července	Den upálení mistra Jana Husa
28. září	Den české státnosti
28. října	Den vzniku samostatného československého státu
17. listopadu	Den boje za svobodu a demokracii

Ostatní svátky (dny pracovního klidu)

1. ledna	Nový rok
27. března	Velikonoční neděle (neplacený svátek)
28. března	Velikonoční pondělí
1. května	Svátek práce
24. prosince	Štědrý den
25. prosince	1. svátek vánoční
26. prosince	2. svátek vánoční

Jsme energie tohoto města

PRE

Rok 2017

Leden

Po	Út	St	Čt	Pá	So	Ne	Týden
						1	52
2	3	4	5	6	7	8	1
9	10	11	12	13	14	15	2
16	17	18	19	20	21	22	3
23	24	25	26	27	28	29	4
30	31						5

Únor

Po	Út	St	Čt	Pá	So	Ne	Týden
		1	2	3	4	5	5
6	7	8	9	10	11	12	6
13	14	15	16	17	18	19	7
20	21	22	23	24	25	26	8
27	28						9

Březen

Po	Út	St	Čt	Pá	So	Ne	Týden
		1	2	3	4	5	9
6	7	8	9	10	11	12	10
13	14	15	16	17	18	19	11
20	21	22	23	24	25	26	12
27	28	29	30	31			13

Duben

Po	Út	St	Čt	Pá	So	Ne	Týden
					1	2	13
3	4	5	6	7	8	9	14
10	11	12	13	14	15	16	15
17	18	19	20	21	22	23	16
24	25	26	27	28	29	30	17

Květen

Po	Út	St	Čt	Pá	So	Ne	Týden
1	2	3	4	5	6	7	18
8	9	10	11	12	13	14	19
15	16	17	18	19	20	21	20
22	23	24	25	26	27	28	21
29	30	31					22

Červen

Po	Út	St	Čt	Pá	So	Ne	Týden
			1	2	3	4	22
5	6	7	8	9	10	11	23
12	13	14	15	16	17	18	24
19	20	21	22	23	24	25	25
26	27	28	29	30			26

Červenec

Po	Út	St	Čt	Pá	So	Ne	Týden
					1	2	26
3	4	5	6	7	8	9	27
10	11	12	13	14	15	16	28
17	18	19	20	21	22	23	29
24	25	26	27	28	29	30	30
31							31

Srpen

Po	Út	St	Čt	Pá	So	Ne	Týden
	1	2	3	4	5	6	31
7	8	9	10	11	12	13	32
14	15	16	17	18	19	20	33
21	22	23	24	25	26	27	34
28	29	30	31				35

Září

Po	Út	St	Čt	Pá	So	Ne	Týden
				1	2	3	35
4	5	6	7	8	9	10	36
11	12	13	14	15	16	17	37
18	19	20	21	22	23	24	38
25	26	27	28	29	30		39

Říjen

Po	Út	St	Čt	Pá	So	Ne	Týden
						1	39
2	3	4	5	6	7	8	40
9	10	11	12	13	14	15	41
16	17	18	19	20	21	22	42
23	24	25	26	27	28	29	43
30	31						44

Listopad

Po	Út	St	Čt	Pá	So	Ne	Týden
		1	2	3	4	5	44
6	7	8	9	10	11	12	45
13	14	15	16	17	18	19	46
20	21	22	23	24	25	26	47
27	28	29	30				48

Prosinec

Po	Út	St	Čt	Pá	So	Ne	Týden
				1	2	3	48
4	5	6	7	8	9	10	49
11	12	13	14	15	16	17	50
18	19	20	21	22	23	24	51
25	26	27	28	29	30	31	52

Jsme energie tohoto města

PRE

Abecední seznam jmen

Adam	24. 12.
Adéla	2. 9.
Adolf	17. 6.
Adrian	26. 6.
Adriana	26. 6.
Agáta	14. 10.
Alan	14. 8.
Albert	21. 11.
Albína	16. 12.
Alena	13. 8.
Aleš	13. 4.
Alex	3. 5.
Alexandr	27. 2.
Alexandra	21. 4.
Alexej	3. 5.
Alfréd	28. 10.
Alice	15. 1.
Alois	21. 6.
Aloisie	21. 6.
Alžběta	19. 11.
Amálie	10. 7.
Ambrož	7. 12.
Anastázie	15. 4.
Anděla	11. 3.
Andrea	26. 9.
Andrej	11. 10.
Aneta	17. 5.
Anežka	2. 3.
Angelika	11. 3.
Anita	26. 7.
Anna	26. 7.
Antonie	12. 6.
Antonín	13. 6.
Apolena	9. 2.
Arnošt	30. 3.
Artur	26. 11.
Augustýn	28. 8.
Baltazar	6. 1.
Barbara	4. 12.
Barbora	4. 12.
Bartoloměj	24. 8.
Beáta	25. 10.
Bedřich	1. 3.
Bedřiška	1. 3.
Běla	21. 1.
Benedikt	12. 11.
Benjamín	7. 12.
Bernard	20. 8.
Berta	23. 9.
Blahoslav	30. 4.
Blanka	2. 12.
Blažej	3. 2.
Blažena	10. 5.
Bohdan	9. 11.
Bohdana	11. 1.
Bohumil	3. 10.
Bohumila	28. 12.
Bohumír	8. 11.
Bohumíra	8. 11.
Bohuslav	22. 8.
Bohuslava	7. 7.
Boleslav	6. 9.
Bonifác	14. 5.
Boris	5. 9.
Bořek	12. 7.
Bořivoj	30. 7.
Božena	11. 2.
Brigita	21. 10.
Bronislav	3. 9.
Bronislava	3. 9.
Bruno	11. 6.
Břetislav	10. 1.
Cecílie	22. 11.
Ctibor	9. 5.
Ctirad	16. 1.
Cyril	5. 7.
Čeněk	19. 7.
Čestmír	8. 1.
Dagmar	20. 12.
Dalibor	4. 6.
Dalimil	5. 1.
Dana	11. 12.
Daniel	17. 12.
Daniela	9. 9.
Danuše	11. 12.
Darina	22. 9.
Darja	10. 4.
Dáša	20. 12.
David	30. 12.
Denis	11. 9.
Denisa	11. 9.
Diana	4. 1.
Dita	27. 3.
Dobromila	5. 2.
Dobroslav	5. 6.
Dobroslava	5. 6.
Dominik	4. 8.
Dominika	4. 8.
Dorota	26. 2.
Doubravka	19. 1.
Drahomír	18. 7.
Drahomíra	18. 7.
Drahoslav	17. 1.
Drahoslava	9. 7.
Drahuše	9. 7.
Dušan	9. 4.
Edita	13. 1.
Eduard	18. 3.
Elena	16. 3.
Eleonora	21. 2.
Eliška	5. 10.
Ema	8. 4.
Emanuel	26. 3.
Emil	22. 5.
Emílie	24. 11.
Erik	26. 10.
Erika	2. 4.
Ernest	30. 3.
Ester	19. 12.
Eva	24. 12.
Evelína	29. 8.
Evžen	10. 11.
Evženie	22. 4.
Felix	1. 11.
Ferdinand	30. 5.
Filip	26. 5.
František	4. 10.
Františka	9. 3.
Gabriel	24. 3.
Gabriela	8. 3.
Gertruda	17.11.
Gita	10. 6.
Gizela	18. 2.
Gustav	2. 8.
Hana	15. 8.
Hanuš	6. 10.
Havel	16. 10.
Heda	17. 10.
Hedvika	17. 10.
Helena	18. 8.
Helga	11. 7.
Herbert	16. 3.
Hermína	7. 4.
Heřman	7. 4.
Horymír	29. 2.
Hubert	3. 11.
Hugo	1. 4.
Hynek	1. 2.
Ida	15. 3.
Ignác	31. 7.
Igor	1. 10.
Ilja	20. 7.
Ilona	20. 1.
Imrich	5. 11.
Ingrid	27. 1.
Irena	16. 4.
Irma	10. 9.
Iva	1. 12.
Ivan	25. 6.
Ivana	4. 4.
Iveta	7. 6.
Ivo	19. 5.
Ivona	23. 3.
Izabela	11. 4.
Jáchym	16. 8.
Jakub	25. 7.
Jan	24. 6.
Jana	24. 5.
Jarmil	2. 6.
Jarmila	4. 2.
Jaromír	24. 9.
Jaromíra	24. 9.
Jaroslav	27. 4.
Jaroslava	1. 7.
Jeroným	30. 9.
Jindřich	15. 7.
Jindřiška	4. 9.
Jiří	24. 4.
Jiřina	15. 2.
Jitka	5. 12.
Johana	21. 8.
Jolana	15. 9.
Jonáš	27. 9.
Josef	19. 3.
Josefa	19. 3.
Judita	29. 12.
Julie	10. 12.
Julius	12. 4.
Justýna	7. 10.
Kamil	3. 3.
Kamila	31. 5.
Karel	4. 11.
Karina	2. 1.
Karla	4. 11.
Karolína	14. 7.
Kašpar	6. 1.
Kateřina	25. 11.
Kazimír	5. 3.
Kevin	3. 6.
Klára	12. 8.
Klaudie	5. 5.
Klement	23. 11.
Kristián	5. 8.
Kristýna	24. 7.
Kryštof	18. 9.
Květa	20. 6.
Květoslav	4. 5.
Květoslava	8. 12.
Květuše	20. 6.
Kvido	31. 3.
Lada	7. 8.
Ladislav	27. 6.
Ladislava	27. 6.
Laura	1. 6.
Lenka	21. 2.
Leo	19. 6.
Leona	22. 3.
Leopold	15. 11.
Leoš	19. 6.
Liběna	6. 11.
Libor	23. 7.
Libuše	10. 7.
Liliana	25. 2.
Linda	1. 9.
Ljuba	16. 2.
Lubomír	28. 6.
Lubomíra	28. 6.
Lubor	13. 9.
Luboš	16. 7.
Lucie	13. 12.
Luděk	26. 8.
Ludmila	16. 9.
Ludvík	19. 8.
Ludka	26. 8.
Lukáš	18. 10.
Lumír	28. 2.
Lýdie	14. 12.
Magda	22. 7.
Magdaléna	22. 7.
Mahulena	17. 11.
Marcel	12. 10.
Marcela	20. 4.
Marek	25. 4.
Marián	25. 3.
Mariana	8. 9.
Marie	12. 9.
Marika	31. 1.
Marina	10. 10.
Markéta	13. 7.
Marta	29. 7.
Martin	11. 11.
Martina	17. 7.
Matěj	24. 2.
Matouš	21. 9.
Matyáš	24. 2.
Matylda	14. 3.
Maxim	29. 5.
Maxmilián	29. 5.
Medard	8. 6.
Melichar	6. 1.
Metoděj	5. 7.
Michael	29. 9.
Michaela	19. 10.
Michal	29. 9.
Michala	19. 10.
Mikuláš	6. 12.
Milada	8. 2.
Milan	18. 6.
Milana	18. 6.
Milena	24. 1.
Miloslav	18. 12.
Miloslava	17. 2.
Miloš	25. 1.
Miluše	3. 8.
Miriam	5. 11.
Mirka	5. 4.
Miroslav	6. 3.
Miroslava	5. 4.
Mojmír	10. 2.
Monika	21. 5.
Naděžda	17. 9.
Naďa	17. 9.
Natálie	21. 12.
Nataša	18. 5.
Nela	2. 2.
Nikol	20. 11.
Nikola	20. 11.
Nikolas	6. 12.
Nina	24. 10.
Nora	8. 7.
Norbert	6. 6.
Oldřich	20. 2.
Oldřiška	6. 8.
Oleg	20. 9.
Olga	11. 7.
Oliver	2. 10.
Olívie	2. 10.
Ondřej	30. 11.
Oskar	1. 8.
Otakar	27. 8.
Otmar	16. 11.
Oto	26. 4.
Otýlie	28. 1.
Pankrác	12. 5.
Patricie	2. 7.
Patrik	19. 2.
Pavel	29. 6.
Pavla	22. 6.
Pavlína	31. 8.
Petr	22. 2., 29. 6.
Petra	17. 8.
Pravoslav	12. 1.
Prokop	4. 7.
Přemysl	16. 5.
Radan	15. 12.
Radana	15. 12.
Radek	21. 3.
Radim	25. 8.
Radka	14. 9.
Radmila	3. 1.
Radomil	3. 1.
Radomír	3. 7.
Radomíra	3. 7.
Radoslav	6. 5.
Radoslava	6. 5.
Radovan	14. 1.
Rastislav	19. 4.
Regína	7. 9.
Renáta	13. 10.
René	28. 11.
Richard	3. 4.
Robert	29. 4.
Robin	30. 1.
Roland	14. 6.
Roman	9. 8.
Romana	18. 11.
Rostislav	19. 4.
Rozálie	4. 9.
Rudolf	17. 4.
Rút	14. 3.
Růžena	13. 3.
Řehoř	12. 3.
Sabina	22. 10.
Samuel	1. 9.
Sandra	23. 8.
Sára	9. 10.
Saskie	7. 11.
Sáva	14. 11.
Sebastián	20. 1.
Servác	13. 5.
Silvestr	31. 12.
Silvie	29. 10.
Simona	12. 12.
Slavěna	12. 2.
Slávka	12. 2.
Slavoj	7. 6.
Slavomír	22. 1.
Slavomíra	22. 1.
Soběslav	8. 8.
Sofie	15. 5.
Soňa	28. 3.
Stanislav	7. 5.
Stanislava	9. 6.
Stela	4. 3.
Svatava	11. 5.
Svatopluk	23. 2.
Svatoslav	3. 12.
Svatoslava	3. 12.
Světla	20. 3.
Světlana	20. 3.
Sylva	29. 10.
Šárka	30. 6.
Šarlota	27. 10.
Šimon	22. 12.
Štefan	9. 10.
Štěpán	26. 12.
Štěpánka	31. 10.
Tadeáš	30. 10.
Tamara	3. 6.
Taťána	29. 3.
Teodor	23. 10.
Tereza	15. 10.
Terezie	15. 10.
Tibor	13. 11.
Tomáš	7. 3.
Václav	28. 9.
Václava	28. 9.
Valdemar	27. 5.
Valentýn	14. 2.
Valentýna	14. 2.
Valérie	18. 4.
Valtr	9. 1.
Vanda	6. 2.
Vanesa	24. 5.
Vasil	2. 1.
Vavřinec	10. 8.
Věnceslav	13. 2.
Věnceslava	13. 2.
Vendelín	20. 10.
Vendula	6. 4.
Venuše	6. 4.
Věra	8. 10.
Verona	7. 2.
Veronika	7. 2.
Věroslav	27. 7.
Viktor	28. 7.
Viktorie	10. 3.
Vilém	28. 5.
Vilma	7. 1.
Vincenc	14. 4.
Viola	25. 5.
Vít	15. 6.
Vítězslav	21. 7.
Vítězslava	21. 7.
Vladan	9. 1.
Vladěna	30. 8.
Vladimír	23. 5.
Vladimíra	23. 5.
Vladislav	18. 1.
Vladislava	18. 1.
Vlasta	23. 12.
Vlastimil	17. 3.
Vlastimila	17. 3.
Vlastislav	28. 4.
Vojtěch	23. 4.
Vojtěška	23. 4.
Vratislav	9. 12.
Vratislava	9. 12.
Xenie	27. 11.
Zbyněk	16. 6.
Zbyšek	20. 5.
Zdeněk	23. 1.
Zdeňka	23. 6.
Zdislava	29. 1.
Zikmund	2. 5.
Zina	29. 11.
Zita	19. 9.
Zlata	25. 9.
Zlatuše	25. 9.
Zoe	27. 10.
Zoltán	8. 3.
Zora	26. 1.
Zuzana	11. 8.
Žaneta	27. 12.
Žofie	15. 5.

Jsme energie tohoto města

PRE

Petr Kocanda / Jizera, Jizerské hory

28 pondělí	29 úterý	30 středa	31 čtvrtek	1 pátek	2 sobota	3 neděle
Bohumila	Judita	David	Silvestr	Nový rok / Státní svátek Den obnovy samostatného českého státu	Karina / Vasil ◑	Radmila / Radomil
				1994 Vznik akciové společnosti Pražská energetika, a. s. 2006 V rámci projektu unbundling vznik nové dceřiné společnosti PREdistribuce, a. s.		2000 Zahájení provozu Zákaznické linky PRE

Jsme energie tohoto města

PRE

4 pondělí	5 úterý	6 středa	7 čtvrtek	8 pátek	9 sobota	10 neděle
Diana	Dalimil	Kašpar / Melichar / Baltazar Tři králové	Vilma	Čestmír	Vladan / Valtr	Břetislav

Petr Holubec / Alpy

Jsme energie tohoto města

PRE

11 pondělí	12 úterý	13 středa	14 čtvrtek	15 pátek	16 sobota	17 neděle
Bohdana	Pravoslav	Edita	Radovan	Alice	Ctirad Den památkyJana Palacha (významný den)	Drahoslav ◐
				1930 Zahájení stavby Zengerovy transformační stanice na Klárově		

Hana Šplíchalová / Zima na Jindřichohradecku

Jsme energie tohoto města

PRE

18 pondělí	19 úterý	20 středa	21 čtvrtek	22 pátek	23 sobota	24 neděle
Vladislav/Vladislava	Doubravka	Ilona/Sebastián	Běla	Slavomír/Slavomíra	Zdeněk	Milena

1993 Vyšlo 1. číslo podnikového časopisu Pražský energetik (nyní PREenergetik)

Lukáš Trojan / Čertova hora, Harrachov

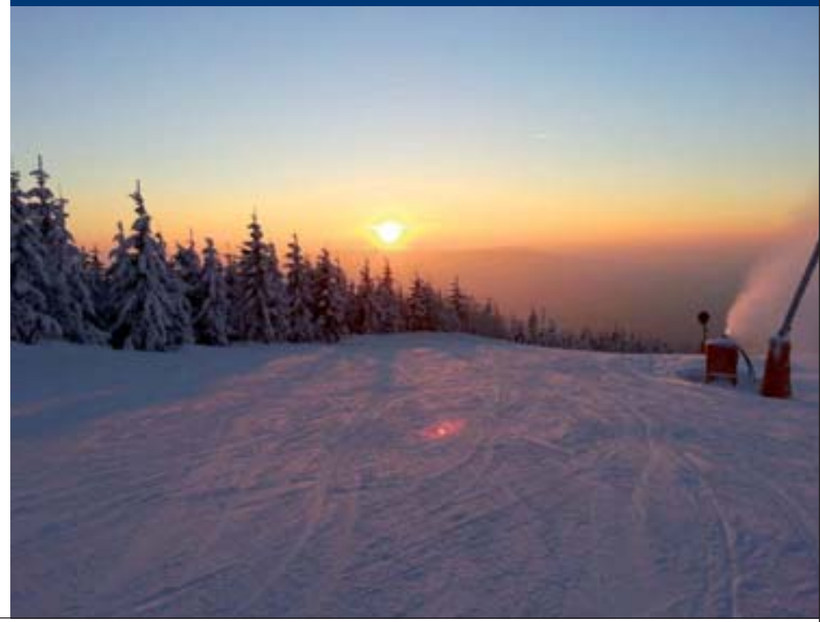

Jsme energie tohoto města

PRE

4. týden — leden 2016

25 pondělí	26 úterý	27 středa	28 čtvrtek	29 pátek	30 sobota	31 neděle
Miloš	Zora	Ingrid Den památky obětí holocaustu (významný den)	Otýlie	Zdislava	Robin	Marika

Lenka Trčková / Ledovec Nigardsbreen, Norsko

Jsme energie tohoto města

PRE

5. týden únor 2016

1 pondělí	2 úterý	3 středa	4 čtvrtek	5 pátek	6 sobota	7 neděle
Hynek ◑	Nela Hromnice	Blažej	Jarmila	Dobromila	Vanda	Veronika/Verona
				2009 Otevření nového Muzea PRE (Technické a dokumentační muzeum pražské energetiky) v Holešovicích		

Jitka Hodíková / Masopust na Veselém Kopci

Jsme energie tohoto města

PRE

8 pondělí	9 úterý	10 středa	11 čtvrtek	12 pátek	13 sobota	14 neděle
Milada	Apolena	Mojmír	Božena	Slavěna/Slávka	Věnceslav/Věnceslava	Valentýn/Valentýna

Jaroslava Dostálová / Marmolada, Itálie

Jsme energie tohoto města

PRE

15 pondělí	16 úterý	17 středa	18 čtvrtek	19 pátek	20 sobota	21 neděle
Jiřina ◐	Ljuba	Miloslava	Gizela	Patrik	Oldřich	Lenka/Eleonora

Jan Jursík / Černá a bílá...

Jsme energie tohoto města

PRE

22 pondělí	23 úterý	24 středa	25 čtvrtek	26 pátek	27 sobota	28 neděle
Petr	Svatopluk	Matěj / Matyáš	Liliana	Dorota	Alexandr	Lumír

Jiří Jindrák / Černá hora pohledem ze Sněžky

Jsme energie tohoto města

PRE

29 pondělí	1 úterý	2 středa	3 čtvrtek	4 pátek	5 sobota	6 neděle
Horymír	Bedřich / Bedřiška	Anežka ◑	Kamil	Stela	Kazimír	Miroslav
			2009 Zprovoznění rozvodny 110/22 kV Pankrác			

Tomáš Šlapák / Čas jídla

Jsme energie tohoto města

PRE

7 pondělí	8 úterý	9 středa	10 čtvrtek	11 pátek	12 sobota	13 neděle
Tomáš	Gabriela/Zoltán Mezinárodní den žen (významný den)	Františka	Viktorie	Anděla/Angelika	Řehoř Den vstupu České republiky do NATO (významný den)	Růžena

Jiří Hodík / Visutá lávka na hoře Titlis, Švýcarsko

Jsme energie tohoto města

PRE

14 pondělí	15 úterý	16 středa	17 čtvrtek	18 pátek	19 sobota	20 neděle
Rút / Matylda	Ida ◐	Elena / Herbert	Vlastimil / Vlastimila	Eduard	Josef / Josefa	Světlana / Světla První jarní den

Blanka Nováková / ...i kapka štěstí někdy ztuhne..., Praha

Jsme energie tohoto města

PRE

21 pondělí	22 úterý	23 středa	24 čtvrtek	25 pátek	26 sobota	27 neděle
Radek	Leona	Ivona	Gabriel	Marián	Emanuel	Dita Velikonoční neděle Ve 2.00 začíná letní čas

1945 Při náletu byla zasažena rozvodna Teslova v Libni

Ivana Grafnetrová / Krasavec, Jižní Město, Praha

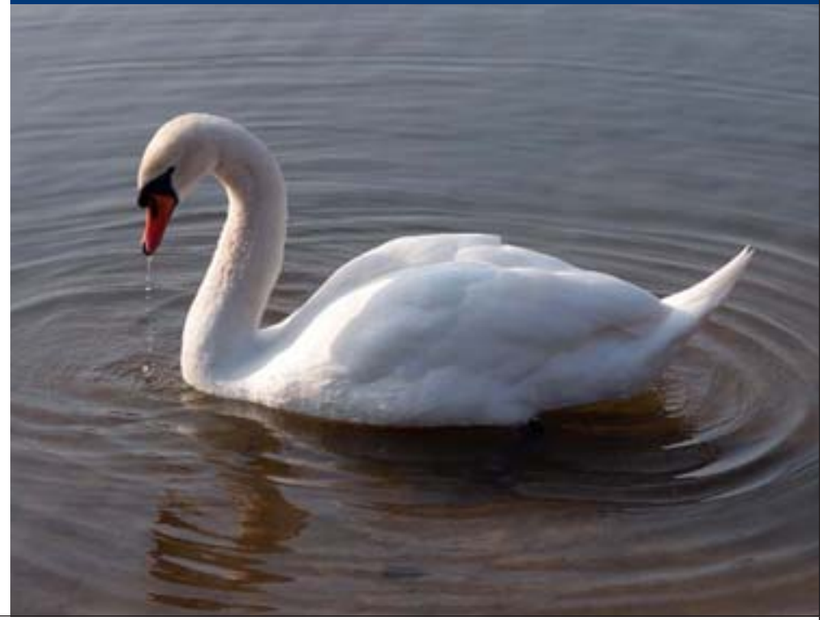

Jsme energie tohoto města

PRE

28 pondělí	29 úterý	30 středa	31 čtvrtek	1 pátek	2 sobota	3 neděle
Velikonoční pondělí Den učitelů – narození J. A. Komenského (významný den)	Taťána	Arnošt / Ernest	Kvido ◑	Hugo	Erika	Richard

Michaela Kesanová / Bystré sedlo, Vysoké Tatry

Jsme energie tohoto města

PRE

14. týden duben 2016

4 pondělí	5 úterý	6 středa	7 čtvrtek	8 pátek	9 sobota	10 neděle
Ivana	Miroslava/Mirka	Vendula/Venuše	Heřman/Hermína Den vzdělanosti (významný den)	Ema	Dušan	Darja
			1910 Zahájen provoz elektrárny Holešovice	2004 V rámci projektu „Spolu pro Prahu“ byla otevřena společná obchodní kancelář Pražské energetiky a Pražské plynárenské v Paláci Adria		

Tomáš Fischer / Kaloň malajský, South Male Atoll, Maledivy

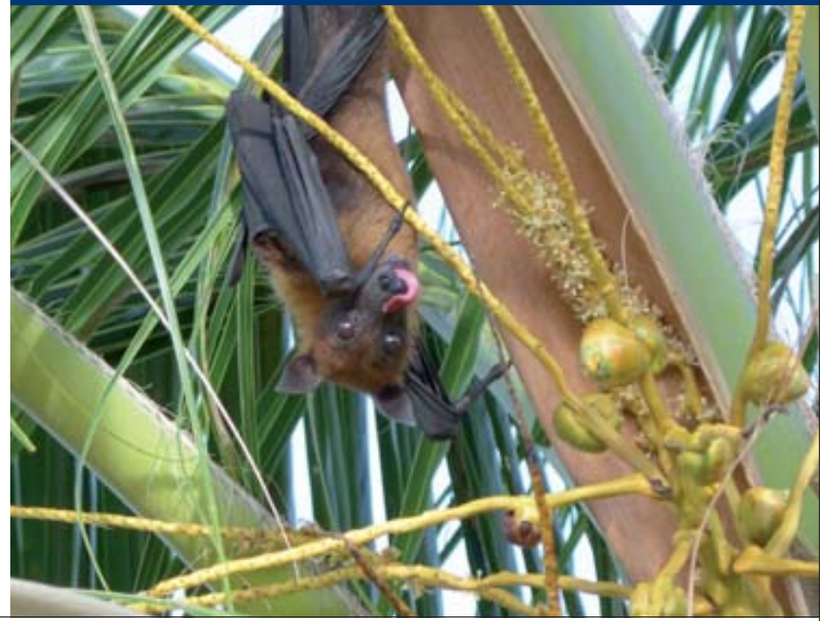

Jsme energie tohoto města

PRE

11 pondělí	12 úterý	13 středa	14 čtvrtek	15 pátek	16 sobota	17 neděle
Izabela	Julius	Aleš	Vincenc ◐	Anastázie	Irena	Rudolf

Daniel Peške / Bublina

Jsme energie tohoto města

PRE

18 pondělí	19 úterý	20 středa	21 čtvrtek	22 pátek	23 sobota	24 neděle
Valérie	Rostislav/Rastislav	Marcela	Alexandra	Evženie	Vojtěch/Vojtěška	Jiří

Hana Gärtnerová / Boj racků o ryby, Chorvatsko

Jsme energie tohoto města

PRE

25 pondělí	26 úterý	27 středa	28 čtvrtek	29 pátek	30 sobota	1 neděle
Marek	Oto	Jaroslav	Vlastislav	Robert	Blahoslav ◑	Svátek práce

Karel Ballík / Vodopády sv. Wolfganga

Jsme energie tohoto města

PRE

2 pondělí	3 úterý	4 středa	5 čtvrtek	6 pátek	7 sobota	8 neděle
Zikmund	Alexej / Alex	Květoslav	Klaudie Květnové povstání českého lidu (významný den)	Radoslav / Radoslava ●	Stanislav	Státní svátek Den vítězství Den matek

Ivo Vít / V sakuře

Jsme energie tohoto města

PRE

9 pondělí	10 úterý	11 středa	12 čtvrtek	13 pátek	14 sobota	15 neděle
Ctibor	Blažena	Svatava	Pankrác	Servác ◐	Bonifác	Žofie / Sofie Den rodin (významný den)

Ladislav Zitta / Aljaška

Jsme energie tohoto města

PRE

20. týden květen 2016

16 pondělí	17 úterý	18 středa	19 čtvrtek	20 pátek	21 sobota	22 neděle
Přemysl	Aneta	Nataša	Ivo	Zbyšek	Monika	Emil

Martin Hrubiš / Rozárium Schönbrunn, Vídeň

Jsme energie tohoto města

PRE

23 pondělí	24 úterý	25 středa	26 čtvrtek	27 pátek	28 sobota	29 neděle
Vladimír / Vladimíra	Jana / Vanesa	Viola	Filip	Valdemar	Vilém	Maxmilián / Maxim ◑

Kateřina Kamzíková / Tarchan kut, Krym

Jsme energie tohoto města

PRE

30 pondělí	31 úterý	1 středa	2 čtvrtek	3 pátek	4 sobota	5 neděle
Ferdinand	Kamila	Laura Mezinárodní den dětí	Jarmil	Tamara / Kevin	Dalibor	Dobroslav

Diana Stuchlíková / Ukazatel v městečku Bluff, Nový Zéland

Jsme energie tohoto města

PRE

23. týden — červen 2016

6 pondělí	7 úterý	8 středa	9 čtvrtek	10 pátek	11 sobota	12 neděle
Norbert	Iveta/Slavoj	Medard	Stanislava	Gita Vyhlazení obce Lidice (významný den)	Bruno	Antonie ◐

Hana Šplíchalová / Mýtina s náprstníky

Jsme energie tohoto města

PRE

13 pondělí	14 úterý	15 středa	16 čtvrtek	17 pátek	18 sobota	19 neděle
Antonín	Roland	Vít	Zbyněk	Adolf	Milan/Milana	Leoš/Leo Den otců

1998 Otevření Poradenského a informačního střediska (PIS)

Jan Jursík / Letní romantika v Ďáblicích

Jsme energie tohoto města

PRE

25. týden — červen 2016

20 pondělí	21 úterý	22 středa	23 čtvrtek	24 pátek	25 sobota	26 neděle
Květa / Květuše	Alois / Aloisie První letní den	Pavla	Zdeňka	Jan	Ivan	Adriana / Adrian

2009 Muzeum PRE začleněno do Pražské muzejní noci (222 návštěvníků v roce 2015)

Helena Bradová / Jezero Lochness, Skotsko

Jsme energie tohoto města

PRE

Lenka Boušková / Lavička u moře, Petra, Lesbos

27 pondělí	28 úterý	29 středa	30 čtvrtek	1 pátek	2 sobota	3 neděle
Ladislav / Ladislava ◑	Lubomír / Lubomíra	Petr a Pavel	Šárka	Jaroslava	Patricie	Radomír / Radomíra
Den památky obětí komunistického režimu (významný den)						
				1990 Pražské energetické závody se staly samostatným státním podnikem		
				1998 Vznik dceřiné společnosti Cejchovna elektroměrů Praha, a. s.	1924 Prohlášení Elektrických podniků hlavního města Prahy za všeužitečné	

Jsme energie tohoto města

PRE

4 pondělí	5 úterý	6 středa	7 čtvrtek	8 pátek	9 sobota	10 neděle
Prokop	Státní svátek Den slovanských věrozvěstů Cyrila a Metoděje	Státní svátek Den upálení mistra Jana Husa	Bohuslava	Nora	Drahoslava/Drahuše	Libuše/Amálie

Jaroslav Bek / Murales v Orgosolo, Sardinie

Jsme energie tohoto města

PRE

11 pondělí	12 úterý	13 středa	14 čtvrtek	15 pátek	16 sobota	17 neděle
Olga/Helga	Bořek	Markéta	Karolína	Jindřich	Luboš	Martina

František Kovařík / Výběr banánů, Srí Lanka

Jsme energie tohoto města

PRE

18 pondělí	19 úterý	20 středa	21 čtvrtek	22 pátek	23 sobota	24 neděle
Drahomíra/Drahomír	Čeněk	Ilja	Vítězslav/Vítězslava	Magdaléna/Magda	Libor	Kristýna

David Boštík / Velké prádlo, Benátky

Jsme energie tohoto města

PRE

30. týden — červenec 2016

25 pondělí	26 úterý	27 středa	28 čtvrtek	29 pátek	30 sobota	31 neděle
Jakub	Anna/Anita	Věroslav ◑	Viktor	Marta	Bořivoj	Ignác

Jaroslava Kovaříková / Italský zpěvák

Jsme energie tohoto města

PRE

31. týden srpen 2016

1 pondělí	2 úterý	3 středa	4 čtvrtek	5 pátek	6 sobota	7 neděle
Oskar	Gustav	Miluše	Dominik/Dominika	Kristián	Oldřiška	Lada

Tomáš Fischer / South Male Atoll, Maledivy

Jsme energie tohoto města

PRE

8 pondělí	9 úterý	10 středa	11 čtvrtek	12 pátek	13 sobota	14 neděle
Soběslav	Roman	Vavřinec ◐	Zuzana	Klára	Alena	Alan

2002 Povodně – PRE vyhlašuje stav nouze (tisíciletá voda)

Radka Potůčková / Čmelákův oběd

Jsme energie tohoto města

PRE

15 pondělí	16 úterý	17 středa	18 čtvrtek	19 pátek	20 sobota	21 neděle
Hana	Jáchym	Petra	Helena	Ludvík	Bernard	Johana

1995 Podpis smlouvy o výstavbě a prodeji administrativních budov Na Hroudě 4

Alice Pohořelá / Zákoutí řecké vesnice Pantaleimonas

Jsme energie tohoto města

PRE

22 pondělí	23 úterý	24 středa	25 čtvrtek	26 pátek	27 sobota	28 neděle
Bohuslav	Sandra	Bartoloměj	Radim ◑	Luděk/Luďka	Otakar	Augustýn

Hana Gärtnerová / Nevěsta a ženich, Německo

Jsme energie tohoto města

PRE

29 pondělí	30 úterý	31 středa	1 čtvrtek	2 pátek	3 sobota	4 neděle
Evelína	Vladěna	Pavlína	Linda / Samuel	Adéla	Bronislav / Bronislava	Jindřiška / Rozálie

Tomáš Mlch / Nusa dua, Bali, Indonésie

Jsme energie tohoto města

PRE

5 pondělí	6 úterý	7 středa	8 čtvrtek	9 pátek	10 sobota	11 neděle
Boris	Boleslav	Regína	Mariana	Daniela ◐	Irma	Denisa/Denis

Ladislav Novák / Konec léta na Šumavě

Jsme energie tohoto města

PRE

37. týden září 2016

12 pondělí	13 úterý	14 středa	15 čtvrtek	16 pátek	17 sobota	18 neděle
Marie	Lubor	Radka	Jolana	Ludmila	Naděžda / Naďa	Kryštof

2009 Otevřeno Centrum energetického poradenství PRE (Centrum služeb PRE)

Jan Studnička / Ocúny u Českého Brodu

Jsme energie tohoto města

PRE

19 pondělí	20 úterý	21 středa	22 čtvrtek	23 pátek	24 sobota	25 neděle
Zita	Oleg	Matouš	Darina První podzimní den	Berta	Jaromír / Jaromíra	Zlata / Zlatuše

Jaromír Elbel / Framo – vůně benzínu

Jsme energie tohoto města

PRE

26 pondělí	27 úterý	28 středa	29 čtvrtek	30 pátek	1 sobota	2 neděle
Andrea	Jonáš	Václav/Václava Státní svátek Den české státnosti	Michal/Michael	Jeroným	Igor	Olívie/Oliver

Lukáš Trojan / Kolej k Teplárně Malešice

Jsme energie tohoto města

PRE

3 pondělí	4 úterý	5 středa	6 čtvrtek	7 pátek	8 sobota	9 neděle
Bohumil	František	Eliška	Hanuš	Justýna	Věra	Štefan/Sára ◐

Martina Ottová / Rytíř, Velký Blaník

Jsme energie tohoto města

PRE

10 pondělí	11 úterý	12 středa	13 čtvrtek	14 pátek	15 sobota	16 neděle
Marina	Andrej	Marcel	Renáta	Agáta	Tereza / Terezie	Havel

Jana Černá / V mechu a borůvčí, Rakousko

Jsme energie tohoto města

PRE

17 pondělí	18 úterý	19 středa	20 čtvrtek	21 pátek	22 sobota	23 neděle
Hedvika / Heda	Lukáš	Michaela / Michala	Vendelín	Brigita	Sabina ◑	Teodor

2012 Do obchodního rejstříku zapsána 100% dceřiná společnost eYello CZ, k. s.

Vladimír Kocian / Vrtbovská zahrada, Malá Strana

Jsme energie tohoto města

PRE

24 pondělí	25 úterý	26 středa	27 čtvrtek	28 pátek	29 sobota	30 neděle
Nina	Beáta	Erik	Šarlota/Zoe	Alfréd / Státní svátek Den vzniku samostatného československého státu	Silvie/Sylva	Tadeáš Ve 3.00 končí letní čas
			1998 Zahájení cyklu výstav obrazů v prostorách PRE			

Alena Kozlerová / Barevný podzim, Konstantinovy Lázně

Jsme energie tohoto města

PRE

31 pondělí	1 úterý	2 středa	3 čtvrtek	4 pátek	5 sobota	6 neděle
Štěpánka	Felix	Památka zesnulých	Hubert	Karel / Karla	Miriam / Imrich	Liběna

Daniel Peške / Fialový krasavec, Nízké Tatry

Jsme energie tohoto města

PRE

7 pondělí	8 úterý	9 středa	10 čtvrtek	11 pátek	12 sobota	13 neděle
Saskie ◐	Bohumír / Bohumíra	Bohdan	Evžen	Martin Den válečných veteránů (významný den)	Benedikt	Tibor
		2006 Otevření zrekonstruované budovy ředitelství PREdi – Svornosti				

Tomáš Šlapák / Sova

Jsme energie tohoto města

PRE

14 pondělí	15 úterý	16 středa	17 čtvrtek	18 pátek	19 sobota	20 neděle
Sáva	Leopold	Otmar	Mahulena / Státní svátek Den boje za svobodu a demokracii	Romana	Alžběta	Nikola/Nikol

Hana Šplíchalová / Praha z ptačí perspektivy

Jsme energie tohoto města

PRE

21 pondělí	22 úterý	23 středa	24 čtvrtek	25 pátek	26 sobota	27 neděle
Albert ◑	Cecílie	Klement	Emílie	Kateřina	Artur	Xenie

Jitka Hodíková / Ledové zajetí

Jsme energie tohoto města

PRE

28 pondělí	29 úterý	30 středa	1 čtvrtek	2 pátek	3 sobota	4 neděle
René	Zina	Ondřej	Iva	Blanka	Svatoslav/Svatoslava	Barbora/Barbara

Daniel Němec / Žampach, Posázaví (infračervený snímek)

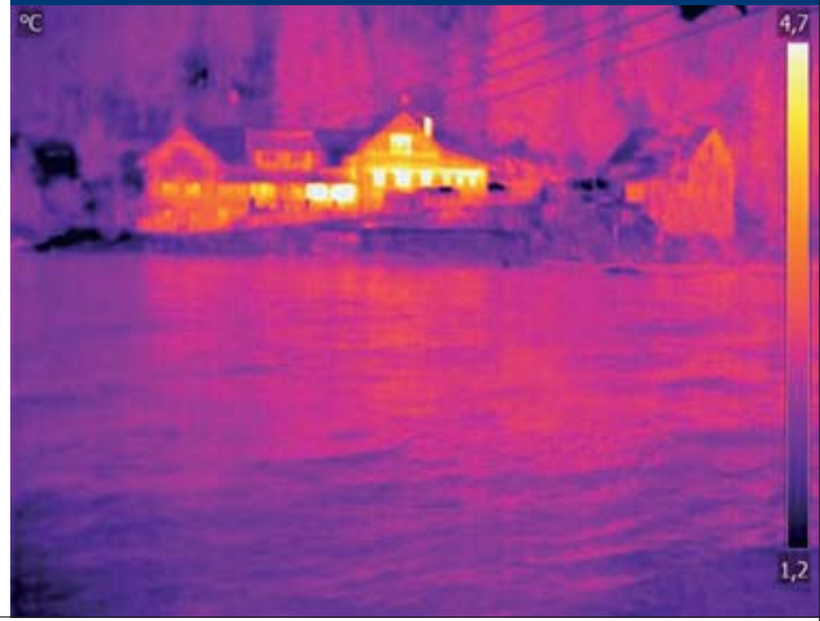

Jsme energie tohoto města

PRE

5 pondělí	6 úterý	7 středa	8 čtvrtek	9 pátek	10 sobota	11 neděle
Jitka	Mikuláš / Nikolas	Ambrož / Benjamín ◐	Květoslava	Vratislav / Vratislava	Julie	Dana / Danuše

Diana Stuchlíková / Pamatník Johnu Lennonovi, Central Park, New York

Jsme energie tohoto města

PRE

12 pondělí	13 úterý	14 středa	15 čtvrtek	16 pátek	17 sobota	18 neděle
Simona	Lucie	Lýdie	Radan / Radana	Albína	Daniel	Miloslav

Petr Holubec / Tatranská Lomnica

Jsme energie tohoto města

PRE

19 pondělí	20 úterý	21 středa	22 čtvrtek	23 pátek	24 sobota	25 neděle
Ester	Dagmar / Dáša	Natálie První zimní den	Šimon	Vlasta	Adam a Eva Štědrý den	Boží hod vánoční 1. svátek vánoční

Zuzana Lacinová / Týnský chrám, Staroměstské náměstí, Praha

Jsme energie tohoto města

PRE

26 pondělí	27 úterý	28 středa	29 čtvrtek	30 pátek	31 sobota	1 neděle
Štěpán 2. svátek vánoční	Žaneta	Bohumila	Judita	David	Silvestr	Nový rok / Státní svátek Den obnovy samostatného českého státu

1994 Vznik akciové společnosti Pražská energetika, a. s.

2006 V rámci projektu unbundling vznik nové dceřiné společnosti PREdistribuce, a. s.

Eva Čančíková / Ohňostroj

Jsme energie tohoto města

PRE

Členy Skupiny PRE jsou následující subjekty:

Pražská energetika, a. s., (PRE) – nákup a prodej elektřiny
IČ: 60193913 • Praha 10, Na Hroudě 1492/4 • tel.: 267 051 111 • e-mail: pre@pre.cz • www.pre.cz

Informace pro akcionáře PRE	Praha 10, Na Hroudě 1492/4	tel.: 267 051 101
Informace pro tisk	Praha 10, Na Hroudě 1492/4	tel.: 267 051 102
Zákaznické centrum PRE	Praha 1, Jungmannova 36/31	Po–Čt 9:00–18:00, Pá 9:00–12:00
	Praha 4, Vladimírova 64/18	Po–Čt 9:00–18:00, Pá 9:00–12:00
Zákaznická linka PRE	tel.: 267 055 555, 840 550 055	

PREdistribuce, a. s., (PREdi) – distribuce elektřiny na území Prahy a Roztok u Prahy, plánování obnovy a rozvoje distribuční soustavy, výstavba, provoz, správa a údržba zařízení distribuční soustavy
IČ: 27376516 • Praha 5, Svornosti 3199/19a • tel.: 267 051 111 • e-mail: distribuce@pre.cz • www.predistribuce.cz

Poruchová linka PREdi	tel.: 1236	e-mail: poruchy@pre.cz

PREměření, a. s., (PREm) – komplexní služby v oblasti montáží, revizí, oprav a odečtů na odběrných místech, poskytování technických energetických služeb (elektroinstalační práce, revize elektroinstalace a spotřebičů, servis fotovoltaických elektráren, termovizní měření, vysokonapěťové zkoušky a kalibrace, prodej a servis elektroměrů). Společnost rozšiřuje své aktivity i do oblasti jiných energetických médií
IČ: 25677063 • Praha 10, Na Hroudě 2149/19 • tel.: 267 051 111 • e-mail: mereni@pre.cz • www.premereni.cz

Objednání energetických služeb	tel.: 733 143 143	e-mail: servis.prem@pre.cz
Odečty energií	tel.: 267 056 705	
Prodej elektroměrů	tel.: 267 052 389	
PREkolo – Elektrokola od Skupiny PRE	tel.: 734 164 009, 734 234 832	e-mail: prekolo@pre.cz
Centrum služeb PRE	Praha 1, Jungmannova 747/28	tel.: 734 234 832
	Po–Čt 9:00–12:00, Pá 9:00–12:00	

eYello CZ, k. s. – obchod s elektřinou a plynem
IČ: 25054040 • Praha 10, Kubánské nám. 1391/11 • tel.: 840 555 777 • e-mail: yello@yello.cz • www.yello.cz

Jsme energie tohoto města

PRE

Poznámky

Jsme energie tohoto města

PRE

© 2015 Pražská energetika, a. s. • Design a produkce: Studio FTG • Uzávěrka kalendária: 15. 10. 2015

Jsme energie tohoto města

PRE